

SEGURANÇA: a saída do secretário José Mariano Beltrame e o futuro das UPPs

PARTE INTEGRANTE DO PLANHO 401, Nº 42
NÃO PODE SER VENDIDA SEPARADAMENTE

veja **Rio**

vejario.com.br
19 de outubro de 2016

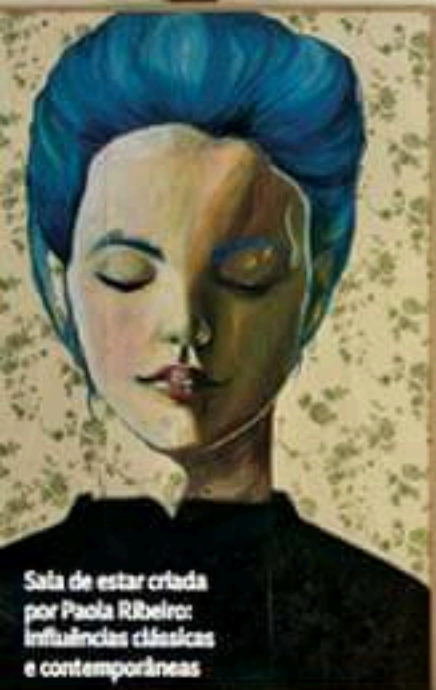

Sala de estar criada
por Paola Ribellor:
Influências clássicas
e contemporâneas



O JEITO CARIOCA DE MORAR

*Instalada em um casarão da Gávea, a mostra Casa Cor exhibe
45 ambientes que refletem o estilo casual chique da cidade*



SUÍTE NO JARDIM

A dupla de arquitetas Márcia Müller e Manu Müller, mãe e filha, projetou um pavilhão de hóspedes que, além de confortável, se destaca pela sustentabilidade. De ferro, vidro e madeira com selo verde (oriunda de florestas com manejo controlado), a estrutura ganhou decoração que mescla peças de antiquário com mobiliário moderno. Nesse último quesito, encaixa-se a cama de casal automatizada, que oferece diversas inclinações e função massageadora. Os tecidos são assinados pela artista Mucki Skowronski.

FOTOS ANDRÉ NAZARETH/DIVULGAÇÃO



FELIPE FITTALDI



Pátio modernista

O projeto de Patricia Marinho e Manuèle Colás foi pensado a partir do mural de azulejo criado pelo arquiteto Noel Marinho, que trabalhou no Plano Piloto de Brasília e é pai de uma das idealizadoras do espaço. Protegido do sol e da chuva por um toldo retrátil, o ambiente se integra ao jardim. A bandeja da mesa lateral e o apoio entre os sofás também foram revestidos de azulejos. Dois biombos criados por Patricia Marinho limitam o local. Para dar uniformidade à área, a paleta do mobiliário e dos tecidos tem variações de branco, caramelo, cinza e azul-água, as mesmas cores das peças de cerâmica.

LEITURA NA COZINHA

Criado para um casal jovem que cozinha e recebe amigos, o cômodo de Bianca da Hora, com piso de ladrilho hidráulico e paredes revestidas de laminação que remete à madeira, ganhou um aconchegante espaço de leitura com poltronas. Os móveis, com acabamento que imita metal oxidado, camuflam o refrigerador e o fogão, além de uma adega climatizada. O conjunto dispõe de gavetões iluminados por dentro com LED, para facilitar a localização de objetos, e compartimentos próprios para cada utensílio. A resina da bancada lembra o mármore e não arranha.

